

VI. IZMJENE I DOPUNE
PROSTORNOG PLANA
KOPRIVNIČKO-KRIŽEVAČKE ŽUPANIJE

PRIJEDLOG

KARTOGRAFSKI PRIKAZ 1.
KORIŠTENJE I NAMJENA PROSTORA

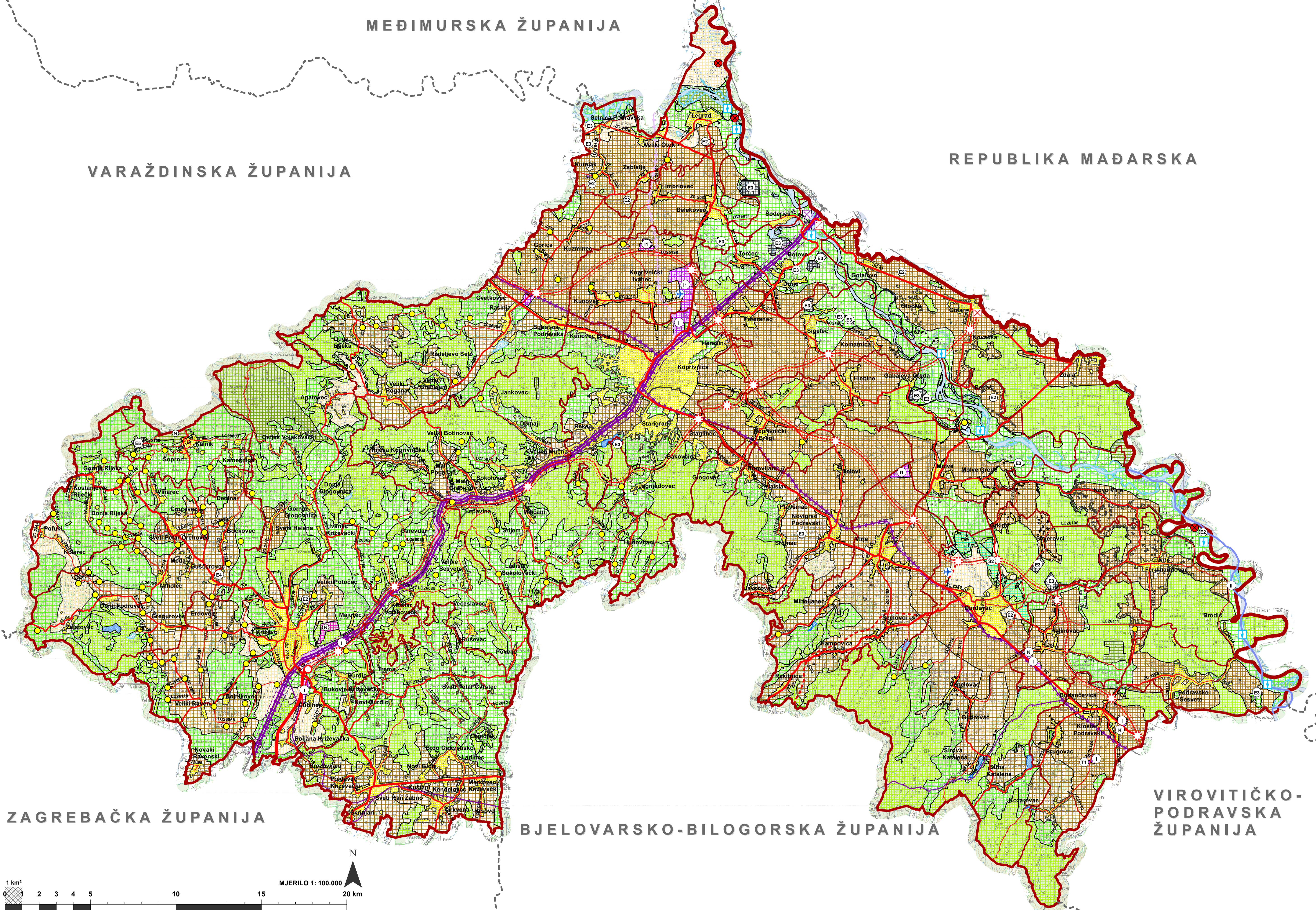

TUMAČ PLANSKOG ZNAKOVLJA

<p>GRANICE</p> <ul style="list-style-type: none"> GRANICA DRŽAVE GRANICA ŽUPANIJE GRANICA GRADA/OPĆINE <p>PROSTORI/POVRŠINE ZA RAZVOJ I UREĐENJE RAZVOJ I UREĐENJE PROSTORA/POVRŠINA NASELJA</p> <ul style="list-style-type: none"> GRADEVINSKA PODRUČJA NASELJA POVRŠINE VEĆE OD 25 ha GRADEVINSKA PODRUČJA NASELJA POVRŠINE MANJE OD 25 ha 	<p>RAZVOJ I UREĐENJE PROSTORA/POVRŠINA IZVAN NASELJA</p> <ul style="list-style-type: none"> GOSPODARSKA NAMJENA - PROIZVODNA (I1, I), POSLOVNA (K) GOSPODARSKA NAMJENA - POVRŠINE ZA ISKORIŠTAVANJE MINERALNIH SIROVINA: GEOTERMALNE VODE (E2), ŠLJUNAK I PIJESAK (E3), GLINA (E4), TEHNIČKO-GRAĐEVNI KAMEN (E5) GOSPODARSKA NAMJENA - UGOSTITELJSKO-TURISTIČKA NAMJENA HOTEL SA LJEČILIŠTEM (T1) POLJOPRIVREDNO TLO ISKLJUČIVO OSNOVNE NAMJENE - OSOBITO VRIJEDNO ORBADIOVO TLO (P1) POLJOPRIVREDNO TLO ISKLJUČIVO OSNOVNE NAMJENE - VRIJEDNO ORBADIOVO TLO (P2) POLJOPRIVREDNO TLO ISKLJUČIVO OSNOVNE NAMJENE - OSTALA ORBADIIVA TLA (P3) ŠUMA ISKLJUČIVO OSNOVNE NAMJENE - GOSPODARSKA (Š1) 	<p>POSTOJEĆE / PLANIRANO</p> <ul style="list-style-type: none"> ŠUMA ISKLJUČIVO OSNOVNE NAMJENE - ZAŠTITNA ŠUMA (Š2) ŠUMA ISKLJUČIVO OSNOVNE NAMJENE - ŠUMA POSEBNE NAMJENE (Š3) OSTALO POLJOPRIVREDNO TLO, ŠUME I ŠUMSKO ZEMLJIŠTE (PŠ) POSEBNA NAMJENA (N) VODENE POVRŠINE 	<p>PROMET CESTOVNI PROMET</p> <ul style="list-style-type: none"> DRŽAVNA CESTA - BRZA CESTA OSTALE DRŽAVNE CESTE ŽUPANIJSKA CESTA LOKALNA CESTA MOGUĆI ILI ALTERNATIVNI KORIDOR (TRASA) CESTE RASKRIŽJE CESTA U DVIJE RAZINE CESTOVNE GRAĐEVINE - TUNEL STALNI GRANIČNI PRIJELAZ ZA MEĐUNARODNI PROMET PUTNIKA I ROBA U CESTOVNOM PROMETU 	<p>POSTOJEĆE / PLANIRANO</p> <ul style="list-style-type: none"> ŽELJEZNIČKI PROMET ŽELJEZNIČKA PRUGA ZA MEĐUNARODNI PROMET - M201 ŽELJEZNIČKA PRUGA ZA REGIONALNI PROMET ŽELJEZNIČKA PRUGA ZA LOKALNI PROMET STALNI GRANIČNI PRIJELAZ ZA MEĐUNARODNI PROMET PUTNIKA I ROBA U ŽELJEZNIČKOM PROMETU 	<p>RUJEČNI PROMET</p> <ul style="list-style-type: none"> PLOVNI PUT I OZNAKA KLASA - MEĐUDRŽAVNI II KLASA LUKE I PRISTANIŠTA DRŽAVNI ZNAČAJ ZRAČNI PROMET LETJELIŠTE
---	--	--	--	---	---

<p>Županija: KOPRIVNIČKO-KRIŽEVAČKA</p> <p>Naziv Prostornog plana: VI. IZMJENE I DOPUNE PROSTORNOG PLANA KOPRIVNIČKO-KRIŽEVAČKE ŽUPANIJE</p> <p>Faza izrade Prostornog plana: PRIJEDLOG</p> <p>Naziv kartografskog prikaza: KORIŠTENJE I NAMJENA PROSTORA</p> <p>Broj kartografskog prikaza: 1.</p>		<p>Mjerilo kartografskog prikaza: 1:100.000</p>
<p>Odluka o izradi Prostornog plana (službeni glasnik): „Službeni glasnik Koprivničko-križevačke županije“, broj 11/23 Datum: 16.05.2023.</p>	<p>Odluka predstavničkog tijela o donošenju Prostornog plana (službeni glasnik): „Službeni glasnik Koprivničko-križevačke županije“, broj 11/23 Datum: Datum sjednice: Javni uvid održan: Od: 21.7.2025. Do: 19.8.2025.</p>	<p>Ponovljen javni uvid: Od: Do:</p>
<p>Javna rasprava (datum objave): „Službeni glasnik Koprivničko-križevačke županije“, broj</p>	<p>Odgovorna osoba za provođenje javne rasprave: Damir Petričević, mag.ing.aedif.</p>	<p>(ime, prezime i potpis)</p>
<p>Suglasnost na plan prema članku 108. Zakona o prostornom uređenju („Narodne novine“ broj 153/13, 65/17, 114/18, 39/19 i 98/19), Broj suglasnosti: Datum:</p> <p>Pravna osoba/tijelo koje je izradio Prostorni plan:</p> <p>ZAVOD ZA PROSTORNO UREĐENJE KOPRIVNIČKO-KRIŽEVAČKE ŽUPANIJE</p> <p>Pečat pravne osobe/tijela koje je izradio Prostorni plan: Zlatko Filipović, dipl.ing.arh., ovl.arh.urb.</p> <p>(ime, prezime i potpis)</p>		
<p>Odgovorni voditelj izrade Prostornog plana: Zlatko Filipović, dipl.ing.arh., ovl.arh.urb. A-U 257</p> <p>Stručni tim u izradi Prostornog plana:</p> <ol style="list-style-type: none"> Maja Ban, mag. geogr. Saša Cestar, dipl. ing. prom. Jelena Kovač, dipl. ing. građ., ovl. ing. građ. G 5278 Martina Lauš, mag. ing. arch., ovl. arh. urb. A-U 56 Snežana Marković Sirovec, mag. ing. arch., ovl. arh. urb. A-U 9 mr. sc. Mladen Matica 		
<p>Pečat predstavničkog tijela:</p>	<p>Predsjednik predstavničkog tijela: (ime, prezime i potpis)</p>	<p>Istovjetnost ovog Prostornog plana s izvornikom ovjerava: (ime, prezime i potpis)</p>



VI. IZMJENE I DOPUNE
PROSTORNOG PLANA
KOPRIVNIČKO-KRIŽEVAČKE ŽUPANIJE

PRIJEDLOG

KARTOGRAFSKI PRIKAZ 2.1.
KOMUNIKACIJSKI I ENERGETSKI SUSTAVI

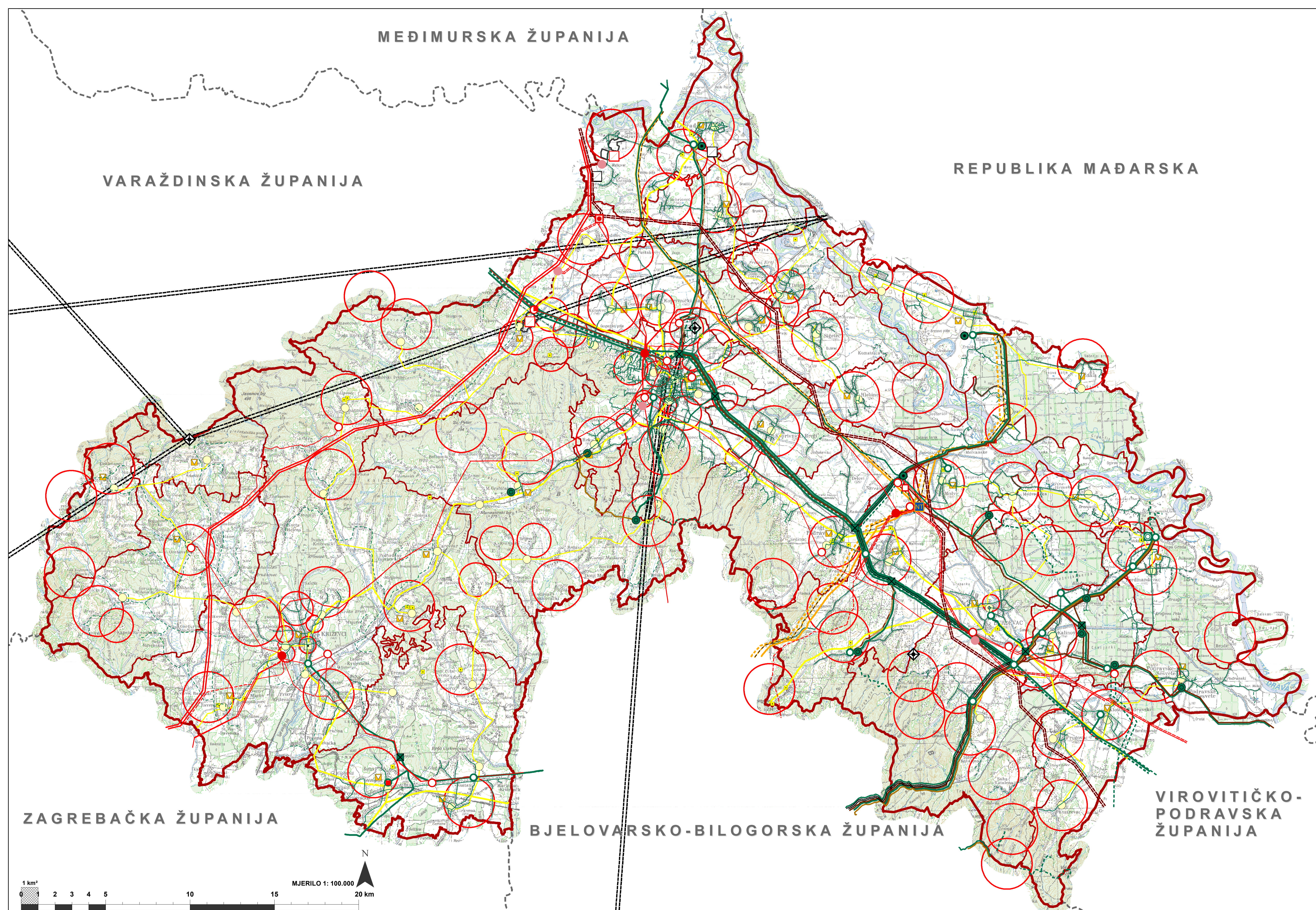

Županija: KOPRIVNIČKO-KRIŽEVAČKA		
Naziv Prostornog plana: VI. IZMJENE I DOPUNE PROSTORNOG PLANA KOPRIVNIČKO-KRIŽEVAČKE ŽUPANIJE		
Faza izrade Prostornog plana: PRIJEDLOG		
Naziv kartografskog prikaza: KOMUNIKACIJSKI I ENERGETSKI SUSTAVI		
Broj kartografskog prikaza: 2.1.	Mjerilo kartografskog prikaza: 1:100.000	
Odluka o izradi Prostornog plana (službeni glasnik): „Službeni glasnik Koprivničko-križevačke županije“, broj 11/23 Datum: 16.05.2023.		
Odluka predstavničkog tijela o donošenju Prostornog plana (službeni glasnik): „Službeni glasnik Koprivničko-križevačke županije“, broj 11/23 Datum: 16.05.2023.		
Javna rasprava (datum objave): „Službeni glasnik Koprivničko-križevačke županije“, broj	Javni uvid održan: Od: 21.7.2025. Do: 19.8.2025.	Ponovljen javni uvid: Od: Do:
Pečat tijela odgovornog za provođenje javne rasprave:	Odgovorna osoba za provođenje javne rasprave: Damir Petričević , mag.ing.aedif. (ime, prezime i potpis)	
Suglasnost na plan prema članku 108. Zakona o prostornom uređenju („Narodne novine“ broj 153/13, 65/17, 114/18, 39/19 i 96/19). Broj suglasnosti: URBROJ. Datum:		
Pravna osoba/tijelo koje je izradilo Prostorni plan: ZAVOD ZA PROSTORNO UREĐENJE KOPRIVNIČKO-KRIŽEVAČKE ŽUPANIJE		
Pečat pravne osobe/tijela koje je izradilo Prostorni plan:	Odgovorna osoba: Zlatko Filipović , dipl.ing.arh., ovl.arh.urb. A-U 257 (ime, prezime i potpis)	
Odgovorni voditelj izrade Prostornog plana: Zlatko Filipović , dipl.ing.arh., ovl.arh.urb. A-U 257		
Stručni tim u izradi Prostornog plana: 1. Maja Ban , mag. geogr. 2. Saša Cestar , dipl.ing.prom. 3. Jelena Kovač , dipl.ing.grad., ovl.ing.grad. G 5278 4. Martina Lauš , mag.ing.arch., ovl.arh.urb. A-U 56 5. Snežana Marković Širovec , mag.ing.arch., ovl.arh.urb. A-U 9 6. mr. sc. Mladen Matica		
Pečat predstavničkog tijela:	Predsjednik predstavničkog tijela: (ime, prezime i potpis)	
Istovjetnost ovog Prostornog plana s izvornikom ovjerava:	Pečat nadležnog tijela: (ime, prezime i potpis)	

TUMAČ PLANSKOG ZNAKOVLJA

GRANICE	JAVNE TELEKOMUNIKACIJE Telefonska mreža - komutacijski zvorovi u nepokretnoj mreži	POSTOJEĆE / PLANIRANO Radio i TV sustav veza	POSTOJEĆE / PLANIRANO PLINOVOD - MAGISTRALNI - VAN FUNKCIJE	POSTOJEĆE / PLANIRANO CENTRALNA PLINSKA STANICA	Transformatorska i rasklopna postojanja POSTOJEĆE / PLANIRANO
GRANICA DRŽAVE	TRANZITNA TELEFONSKA CENTRALA	RADIJSKI KORIDOR	PLINOVOD - LOKALNI	NAFTNO PLINSKA STANICA	RASKLOPNO POSTROJENJE DRAVA
GRANICA ŽUPANIJE	MJESNA TELEFONSKA CENTRALA	TV ODAŠILJAČ	NAFTOVOD	PLINSKA STANICA	TS 110/35 kV / TS 400/110/35 kV
GRANICA GRADA/OPĆINE	PODRUČNA TELEFONSKA CENTRALA	ENERGETSKI SUSTAVI PROIZVODNJA I CJEVNI TRANSPORT	PRODUKTOVOD	PLINSKI ČVOR	TS 35 kV
POŠTA I TELEKOMUNIKACIJE	Vodovi i kanali	NAFTNI TERMINAL	KONDENZATOVOD	ELEKTROENERGETIKA Proizvodni uređaji	35 kV SUSRETNO POSTROJENJE
POŠTA	MAGISTRALNI	NAFTOVOD - MAGISTRALNI ZA MEĐUNARODNI TRANSPORT	KONDENZATOVOD VAN FUNKCIJE	GEOTERMALNA ELEKTRANA	Elektroprijenosni uređaji
POŠTANSKI CENTAR	KORISNIČKI I SPOJNI	NAFTOVOD - MAGISTRALNI ZA MEĐUNARODNI TRANSPORT - IZMJESTANJE	MJERNO REDUKCIJSKA STANICA	SUNČANA/AGROSOLARNA ELEKTRANA	DALEKOVOD 2 x 400kV
JEDINICA POŠTANSKE MREŽE	Javne telekomunikacije u pokretnoj mreži	MEDUNARODNI VIŠENAMJENSKI PRODUKTOVOD	PLINSKI ČVOR		DALEKOVOD 2 x 110 kV
	AKTIVNE BAZNE STANICE NA SAMOSTOJECIM ANTENSKIM STUPOVIMA	PLINOVOD - MAGISTRALNI			DALEKOVOD 110kV
	PODRUČJE ELEKTRONIČKE KOMUNIKACIJSKE ZONE ZA SMJEŠTAJ SAMOSTOJEĆEG ANTENSKOG STUPA (r: 500, 750, 1.000 i 1.500 m)				DALEKOVOD 35kV



VI. IZMJENE I DOPUNE
PROSTORNOG PLANA
KOPRIVNIČKO-KRIŽEVAČKE ŽUPANIJE

PRIJEDLOG

KARTOGRAFSKI PRIKAZ 2.2.
VODNOGOSPODARSKI SUSTAV I OTPAD

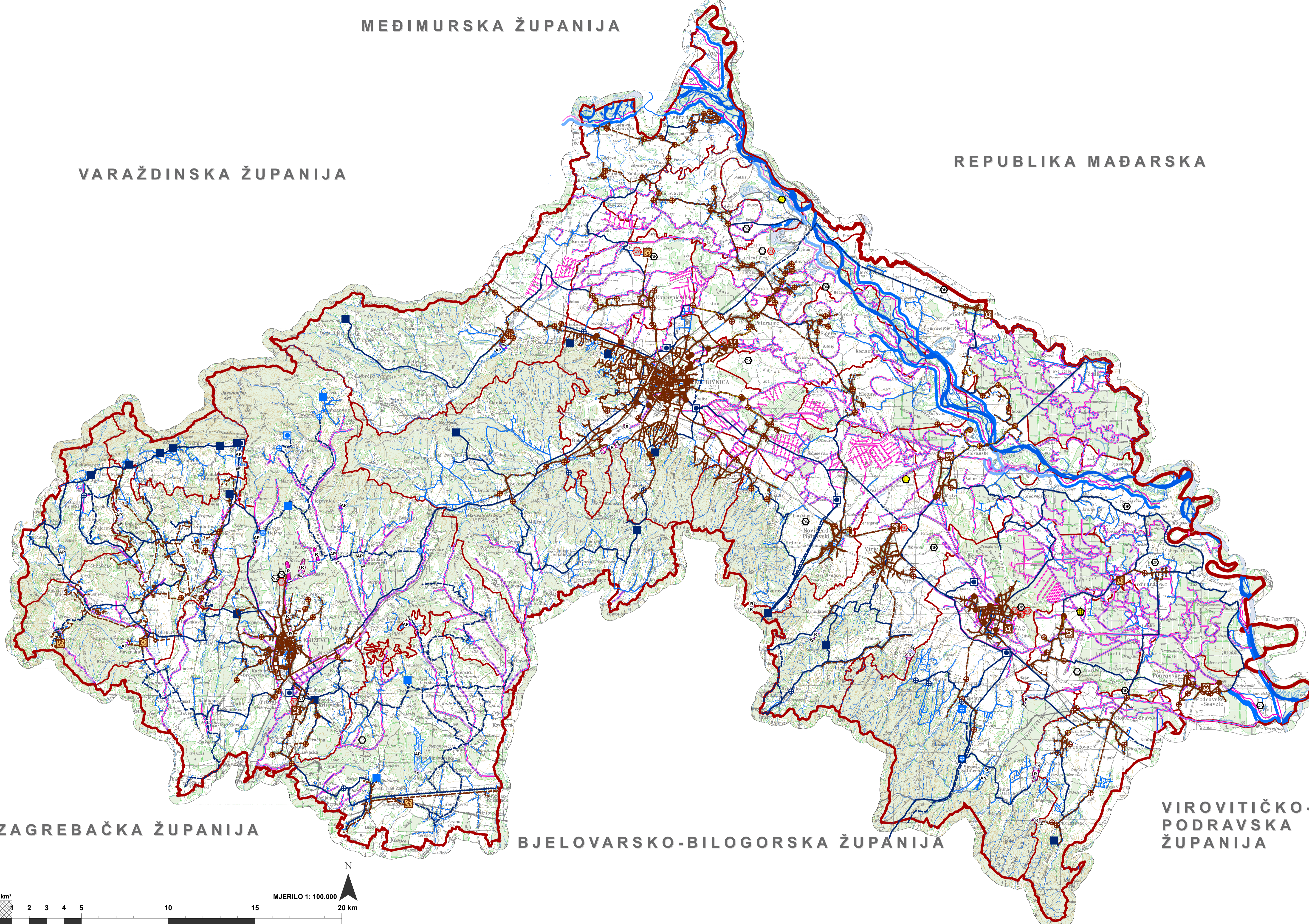

ZAGREBAČKA ŽUPANIJA

BJELOVARSKO-BILOGORSKA ŽUPANIJA

VIROVITIČKO-
PODRAVSKA
ŽUPANIJA

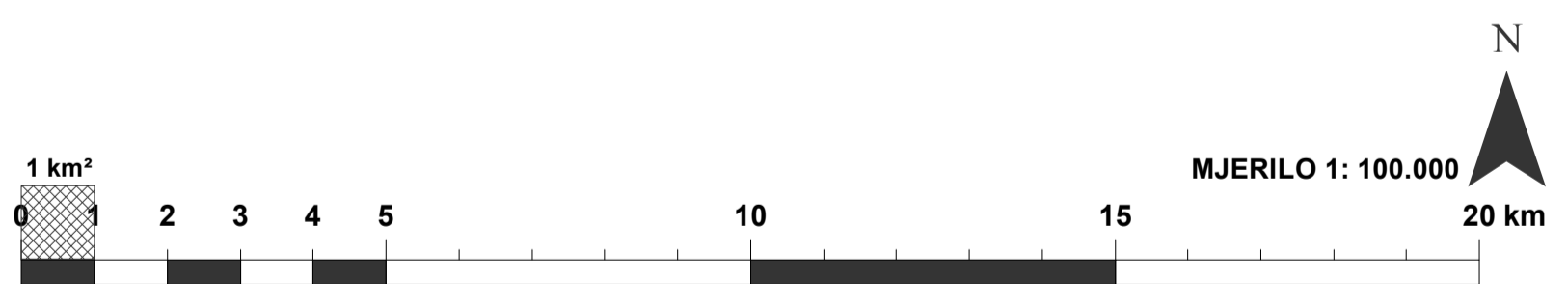

TUMAČ PLANSKOG ZNAKOVLJA

GRANICE POSTOJEĆE / PLANIRANO	Vodoopskrba POSTOJEĆE / PLANIRANO	UREĐENJE VODOTOKA I VODA Regulacijski i zaštni sustav POSTOJEĆE / PLANIRANO	MELIORACIJSKA ODVODNJA POSTOJEĆE / PLANIRANO	GRAĐEVINA ZA ODLAGANJE OPASNOG OTPAD
GRANICA DRŽAVE	SEKUNDARNI VODOOPSKRBNI CJEVOVOD	AKUMULACIJA, AN - za navodnjavanje zemljišta AP - za obranu od poplava	OSNOVNA KANALSKA MREŽA	GRAĐEVINA ZA ODLAGANJE OPASNOG OTPAD
GRANICA ŽUPANIJE	ODVODNJA OTPADNIH VODA	RETENCIJA ZA OBRANU OD POPLAVA (R)	DETALJNA KANALSKA MREŽA	PRAONICA VAGONA BOTOVO - CRNA TOČKA PLANIRANA ZA SANACIJU
GRANICA GRADA/OPĆINE	UREĐAJ ZA PROČIŠĆAVANJE OTPADNIH VODA	NASIP	OBRADA, SKLADIŠTENJE I ODLAGANJE OTPADA	KAZETA ZA ZBRINJAVANJE AZBESTNOG OTPADA
VODNOGOSPODARSKI SUSTAVI KORIŠTENJE VODA	ISPUST	BRANA	CENTAR ZA GOSPODARENJE OTPADOM	LOKACIJA ZA ODLAGANJE VIŠKA ISKOPA
Vodoopskrba	CRPNA STANICA	KANALI	PRETOVARNA STANICA	
VODOCRPILIŠTE	GLAVNI DOVODNI KANAL	VODOTOČI	RECIKLAŽNI CENTAR	
VODOSPREMA	TLAČNA KANALIZACIJA		SORTIRNICA	
CRPNA STANICA			ODLAGALIŠTE KOMUNALNOG OTPADA PLANIRANO ZA SANACIJU I ZATVARANJE	
MAGISTRALNI VODOOPSKRBNI CJEVOVOD				

Županija: KOPRIVNIČKO-KRIŽEVAČKA	
Naziv Prostornog plana: VI. IZMJENE I DOPUNE PROSTORNOG PLANA KOPRIVNIČKO-KRIŽEVAČKE ŽUPANIJE	
Faza izrade Prostornog plana: PRIJEDLOG	
Naziv kartografskog prikaza: VODNOGOSPODARSKI SUSTAV I OTPAD	
Broj kartografskog prikaza: 2.2.	Mjerilo kartografskog prikaza: 1:100.000
Odluka o izradi Prostornog plana (službeni glasnik): „Službeni glasnik Koprivničko-križevačke županije“, broj 11/23 Datum: 16.05.2023.	Odluka predstavničkog tijela o donošenju Prostornog plana (službeni glasnik): „Službeni glasnik Koprivničko-križevačke županije“, broj 11/23 Datum: 16.05.2023.
Javna rasprava (datum objave): „Službeni glasnik Koprivničko-križevačke županije“, broj	Javni uvid održan: Od: 21.7.2025. Do: 19.8.2025.
Pečat tijela odgovornog za provođenje javne rasprave:	Odgovorna osoba za provođenje javne rasprave: Damir Petričević , mag.ing.aedif. (ime, prezime i potpis)
Suglasnost na plan prema članku 108. Zakona o prostornom uređenju („Narodne novine“ broj 153/13, 65/17, 114/18, 39/19 i 98/19.) Broj suglasnosti: KLASA: URBROJ: 3 Datum:	
Pravna osoba/tijelo koje je izradilo Prostorni plan: ZAVOD ZA PROSTORNO UREĐENJE KOPRIVNIČKO-KRIŽEVAČKE ŽUPANIJE	
Pečat pravne osobe/tijela koje je izradilo Prostorni plan:	Odgovorna osoba: Zlatko Filipović , dipl.ing.arch., ovl.arh.urb. A-U 257 (ime, prezime i potpis)
Odgovorni voditelj izrade Prostornog plana: Zlatko Filipović , dipl.ing.arch., ovl.arh.urb. A-U 257	
Stručni tim u izradi Prostornog plana: 1. Maja Ban , mag. geogr. 2. Saša Cestar , dipl.ing.prom. 3. Jelena Kovač , dipl.ing.grad., ovl.ing.grad. G 5278 4. Martina Lauš , mag.ing.arch., ovl.arh.urb. A-U 56 5. Snježana Marković Sirovec , mag.ing.arch., ovl.arh.urb. A-U 9 6. mr.sc. Mladen Matica	
Pečat predstavničkog tijela:	Predsjednik predstavničkog tijela: (ime, prezime i potpis)
Istovjetnost ovog Prostornog plana s izvornikom ovjerava:	Pečat nadležnog tijela: (ime, prezime i potpis)



VI. IZMJENE I DOPUNE
PROSTORNOG PLANA
KOPRIVNIČKO-KRIŽEVAČKE ŽUPANIJE

4. INFRASTRUKTURNI SUSTAVI
4.3. ENERGETSKI SUSTAVI
4.3.2. ELEKTROENERGETIKA

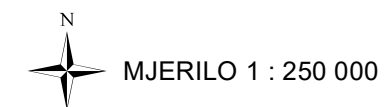

TUMAČ PLANSKOG ZNAKOVLJA

POSTOJEĆE / PLANIRANO

	GRANICA DRŽAVE
	GRANICA ŽUPANIJE
	GRANICA GRADA/OPĆINE
	RASKLOPNO POSTROJENJE DRAVA
	TRAFOSTANICA TS 400/110/35 kV
	TRAFOSTANICA TS 110/35 kV
	TRAFOSTANICA TS 35 kV
	35 kV SUSRETNO POSTROJENJE
	DALEKOVID 2 x 400 kV
	DALEKOVID 2 x 110 kV
	DALEKOVID 110 kV
	DALEKOVID 35 kV

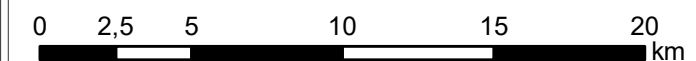
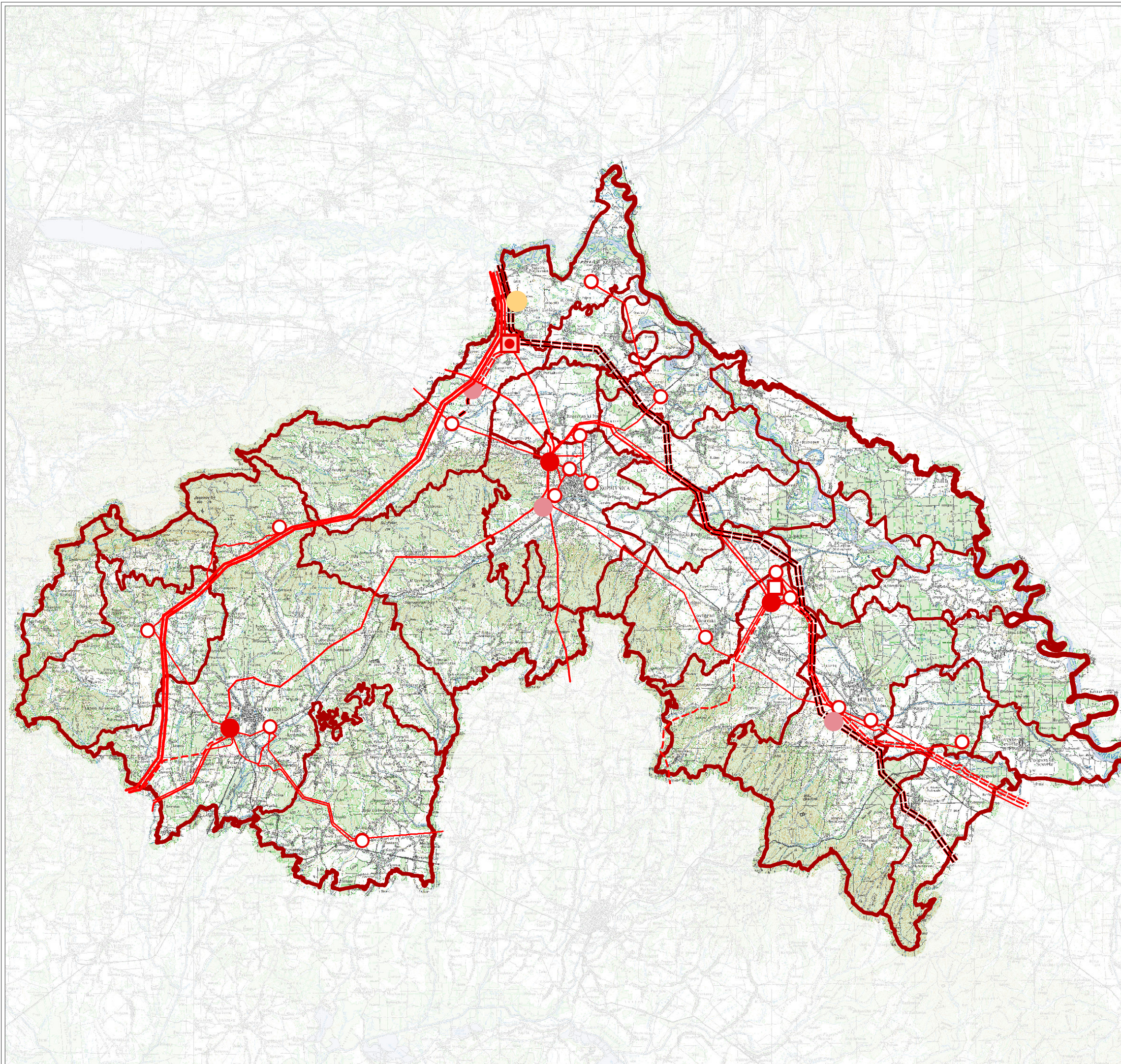



**VI. IZMJENE I DOPUNE
PROSTORNOG PLANA
KOPRIVNIČKO-KRIŽEVAČKE ŽUPANIJE**

**4. INFRASTRUKTURNI SUSTAVI
4.4. VODNOGOSPODARSKI SUSTAV
4.4.2. ODVODNJA OTPADNIH VODA,
UREĐENJE VODOTOKA I VODA**



TUMAČ PLANSKOG ZNAKOVLJA

POSTOJEĆE / PLANIRANO

- GRANICA DRŽAVE
- GRANICA ŽUPANIJE
- GRANICA GRADA/OPĆINE

ODVODNJA OTPADNIH VODA

- UREĐAJ ZA PROČIŠĆAVANJE
OTPADNIH VODA
- ISPUST
- CRPNA STANICA
- KANALIZACIJA

UREĐENJE VODOTOKA I VODA

REGULACIJSKI I ZAŠTITNI SUSTAV

- AKUMULACIJA (AP-obrana od poplava
AN-navodnjavanje zemljišta)
- RETENCIJA (R)
- NASIP
- KANAL
- RIJEKA DRAVA
- VODOTOCI
- BRANA

MELIORACIJSKA ODVODNJA

- OSNOVNA KANALSKA MREŽA
- DETALJNA KANALSKA MREŽA

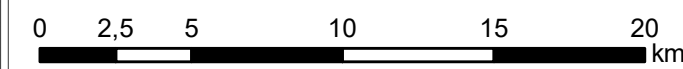
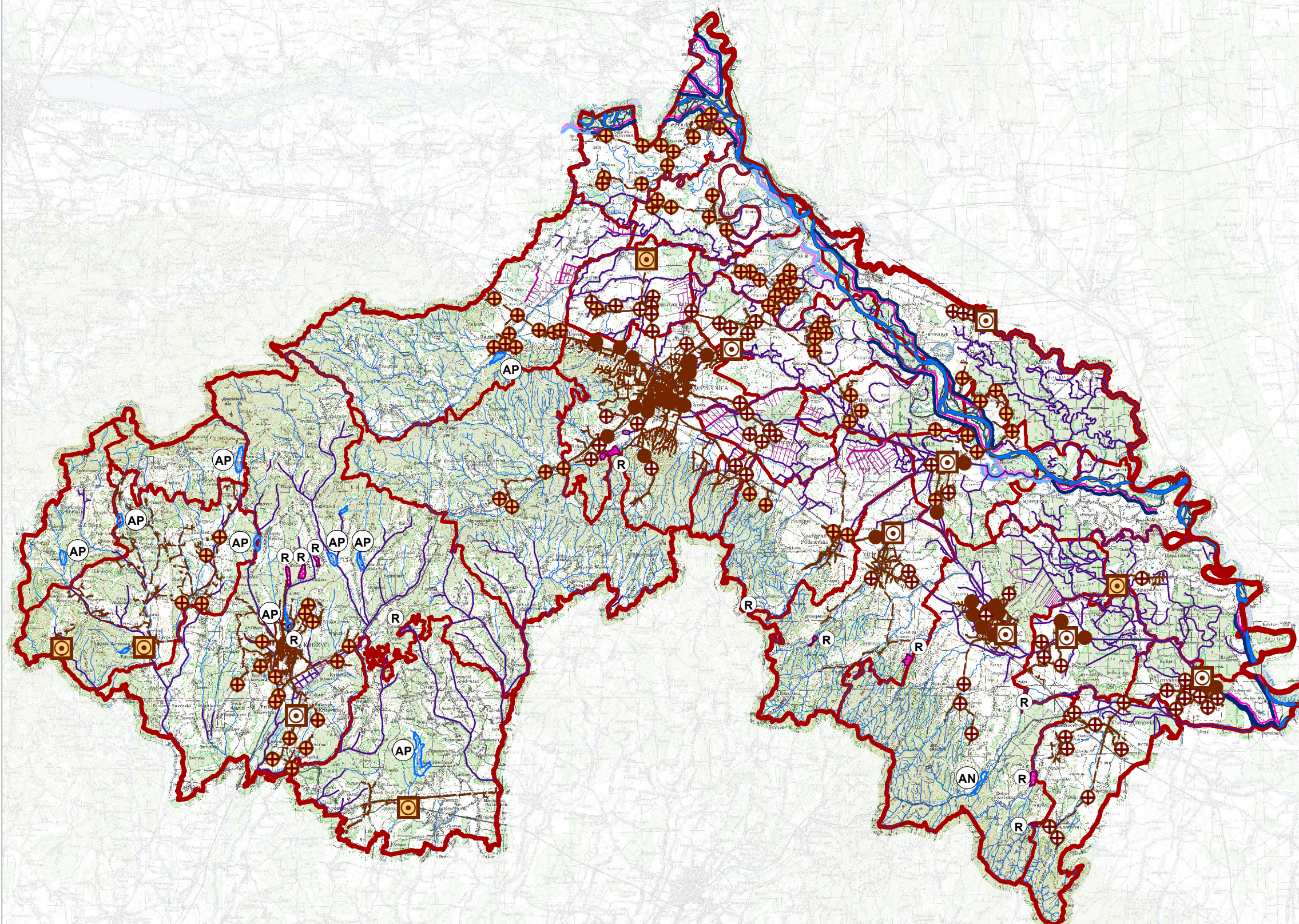







VI. IZMJENE I DOPUNE
PROSTORNOG PLANA
KOPRIVNIČKO-KRIŽEVAČKE
ŽUPANIJE

8.1. EKSPLOATACIJSKA POLJA
MINERALNIH SIROVINA



TUMAČ PLANSKOG ZNAKOVLJA:

-  GRANICA DRŽAVE
-  GRANICA ŽUPANIJE
-  GRANICA GRADA/OPĆINE
-  POVRŠINE ZA ISKORIŠTAVANJE
MINERALNIH SIROVINA

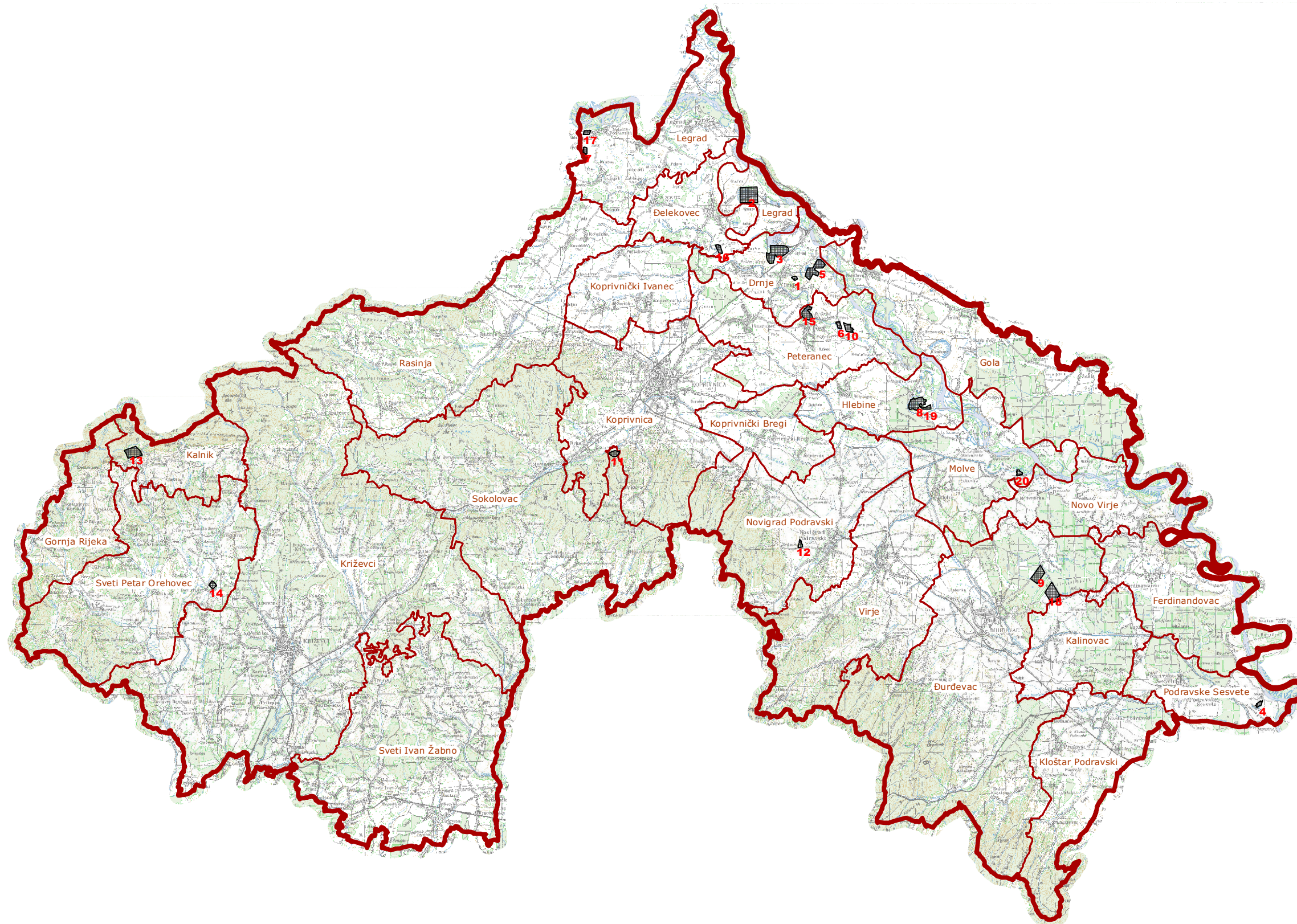

REDNI BROJ	NAZIV EKSPLOATACIJSKOG POLJA
1.	EP "AUTOPUT" - građevni pijesak i šljunak
2.	EP "JAGNJEŽDE 2" - građevni pijesak i šljunak
3.	EP "MLADJE-KETER" - građevni pijesak i šljunak
4.	EP "MEKIŠ" - građevni pijesak i šljunak
5.	EP "MLAD 1" - građevni pijesak i šljunak
6.	EP "OTOK" - građevni pijesak i šljunak
7.	EP "POD BRESTOM" - građevni pijesak i šljunak
8.	EP "PROSENICA I" - građevni pijesak i šljunak
9.	EP "SEVEROVCI" - građevni pijesak i šljunak
10.	EP "ZLATNO JEZERO" - građevni pijesak i šljunak
11.	EP "ŽLJEBIĆ" - građevni pijesak i šljunak
12.	EP "KLARA" - građevni pijesak i šljunak
13.	EP "VOJNOVEC" - tehničko-građevni kamen
14.	EP "GUŠĆEROVEC" - ciglarska glina
15.	EP "TORI" - građevni pijesak i šljunak
16.	EP "VIDAK" - građevni pijesak i šljunak
17.	EP "GORNJE GRMLJE" - građevni pijesak i šljunak
18.	EP "GAT" - građevni pijesak i šljunak
19.	EP "HOTI " - građevni pijesak i šljunak
20.	EP "SEKULINE" - građevni pijesak i šljunak

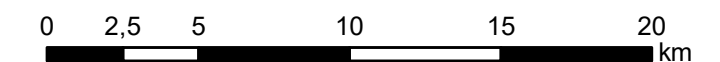



VI. IZMJENE I DOPUNE
PROSTORNOG PLANA
KOPRIVNIČKO-KRIŽEVAČKE
ŽUPANIJE

8.2. PLANIRANA EKSPLOATACIJSKA POLJA
MINERALNIH SIROVINA



TUMAČ PLANSKOG ZNAKOVLJA:

-  GRANICA DRŽAVE
-  GRANICA ŽUPANIJE
-  GRANICA GRADA/OPĆINE
-  PLANIRANO EKSPLOATACIJSKO
POLJE MINERALNIH SIROVINA

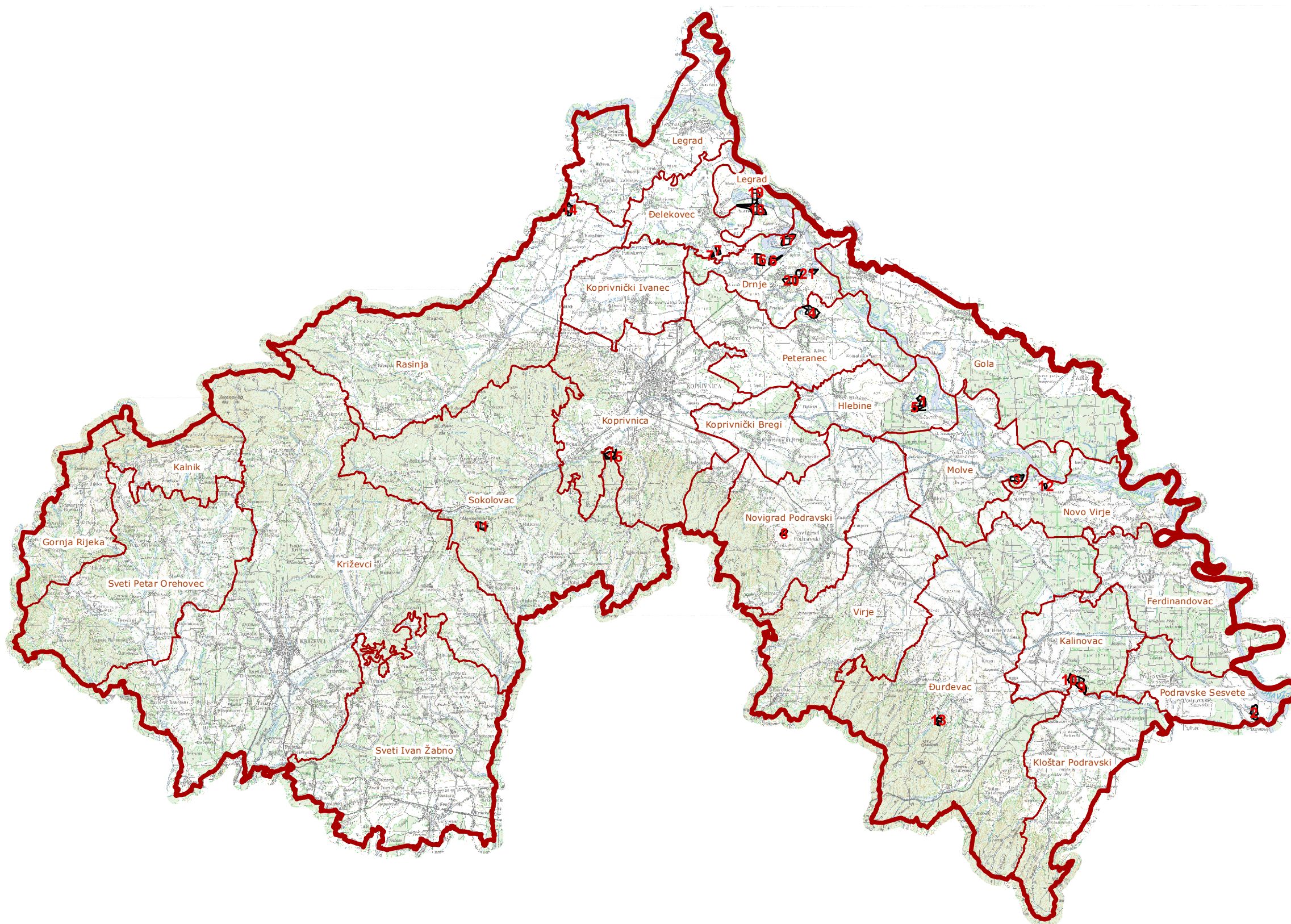

REDNI BROJ	NAZIV PLANIRANOG EKSPLOATACIJSKOG POLJA
1.	PLANIRANO EP "PROSENICA 2" - građevni pijesak i šljunak
2.	PLANIRANO EP "ŠARJE" - građevni pijesak i šljunak
3.	PLANIRANO EP "SEKULINE 1" - građevni pijesak i šljunak
4.	PLANIRANO EP "TORI 2" - građevni pijesak i šljunak
5.	PLANIRANO EP "HOTI 1" - građevni pijesak i šljunak
6.	PLANIRANO EP "MLADJE KETER 1" - građevni pijesak i šljunak
7.	PLANIRANO EP "VIDAK 2" - građevni pijesak i šljunak
8.	PLANIRANO EP "LEŠČARE" - građevni pijesak i šljunak
9.	PLANIRANO EP "KRČEVINE" - građevni pijesak i šljunak
10.	PLANIRANO EP "PESKI" - građevni pijesak i šljunak
11.	PLANIRANO EP "BRANJSKA" - građevni pijesak i šljunak
12.	PLANIRANO EP "LOČICE" - građevni pijesak i šljunak
13.	PLANIRANO EP "ČEPELOVAC II" - građevni pijesak i šljunak
14.	PLANIRANO EP "LEDVENIČKO POLJE" - građevni pijesak i šljunak
15.	PLANIRANO EP "ŽLJEBIC 1" - građevni pijesak i šljunak
16.	PLANIRANO EP "TORČEC" - građevni pijesak i šljunak
17.	PLANIRANO EP "VRBJE" - građevni pijesak i šljunak
18.	PLANIRANO EP "JAGNJEŽDE 3" - građevni pijesak i šljunak
19.	PLANIRANO EP "JAGNJEŽDE 4" - građevni pijesak i šljunak
20.	PLANIRANO EP "AUTOPUT 1" - građevni pijesak i šljunak
21.	PLANIRANO EP "MLAD 2" - građevni pijesak i šljunak

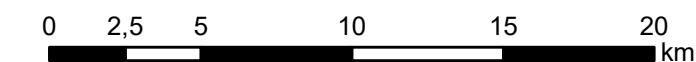



VI. IZMJENE I DOPUNE
PROSTORNOG PLANA
KOPRIVNIČKO-KRIŽEVAČKE ŽUPANIJE
9. EKSPLOATACIJSKA POLJA UGLJKOVODIKA
9.16. EPU JANKOVAC



MJERILO 1 : 30 000

TUMAČ PLANSKOG ZNAKOVLJA



GRANICA OPĆINE



EPU JANKOVAC

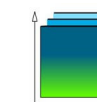
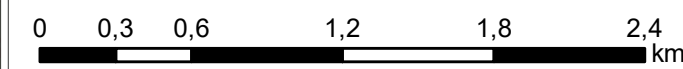
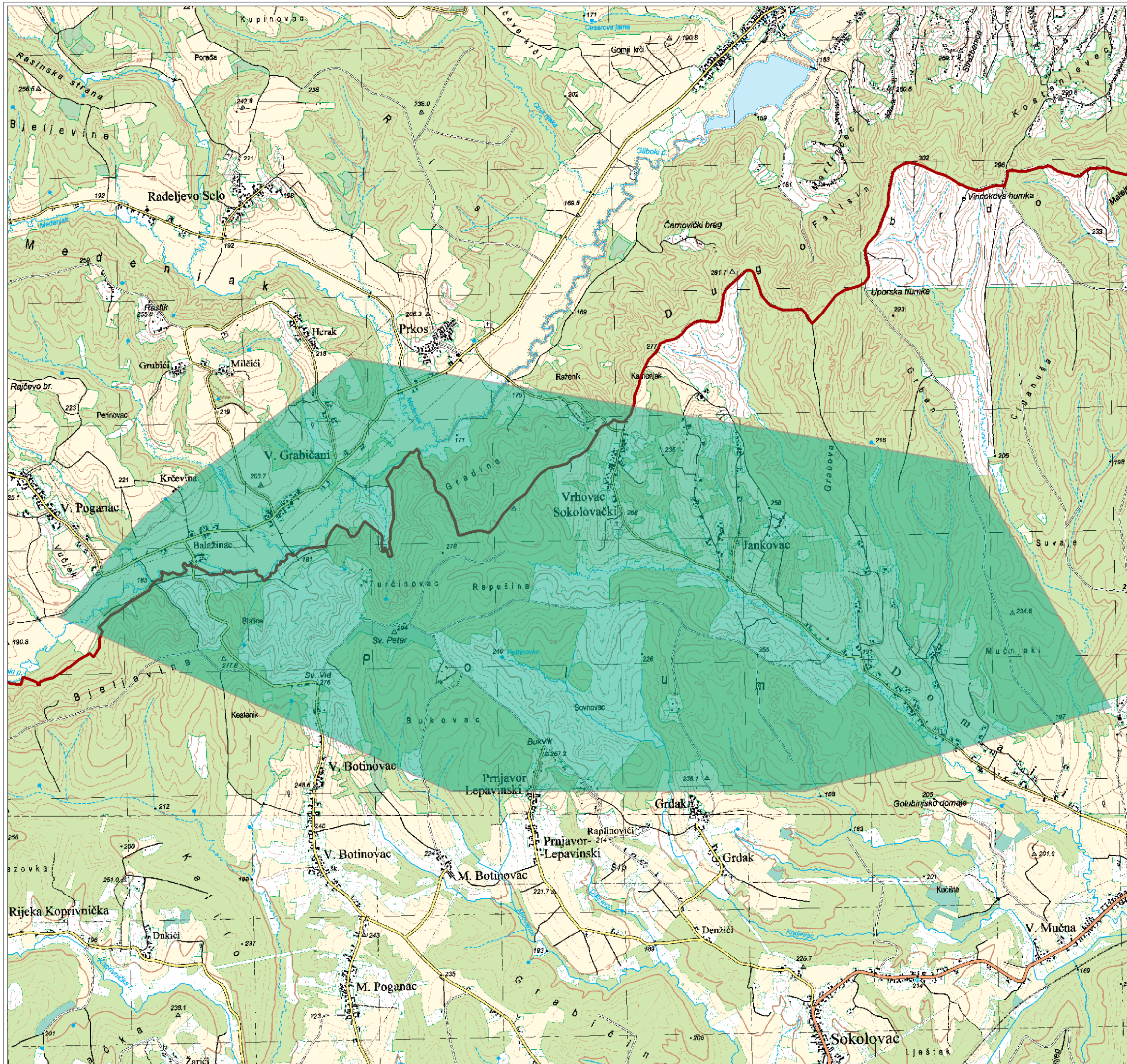

ZAVOD ZA PROSTORNO UREĐENJE
KOPRIVNIČKO-KRIŽEVAČKE ŽUPANIJE



VI. IZMJENE I DOPUNE
PROSTORNOG PLANA
KOPRIVNIČKO-KRIŽEVAČKE ŽUPANIJE
13. AGROSOLARNA ELEKTRANA KUTNJAK



MJERILO 1 : 15 000

TUMAČ PLANSKOG ZNAKOVLJA

POSTOJEĆE / PLANIRANO

- | | |
|--|--|
| | GRANICA DRŽAVE |
| | GRANICA ŽUPANIJE |
| | GRANICA GRADA/OPĆINE |
| | TS 400/110/35 kV |
| | DALEKOVID 2 X 400 kV |
| | DALEKOVID 110 kV |
| | OBUHVAT AGROSOLARNE
ELEKTRANE KUTNJAK |

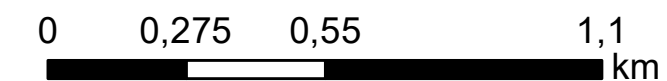

ZAVOD ZA PROSTORNO UREĐENJE
KOPRIVNIČKO-KRIŽEVAČKE ŽUPANIJE