

ID 1582 a KC Ribnjačka

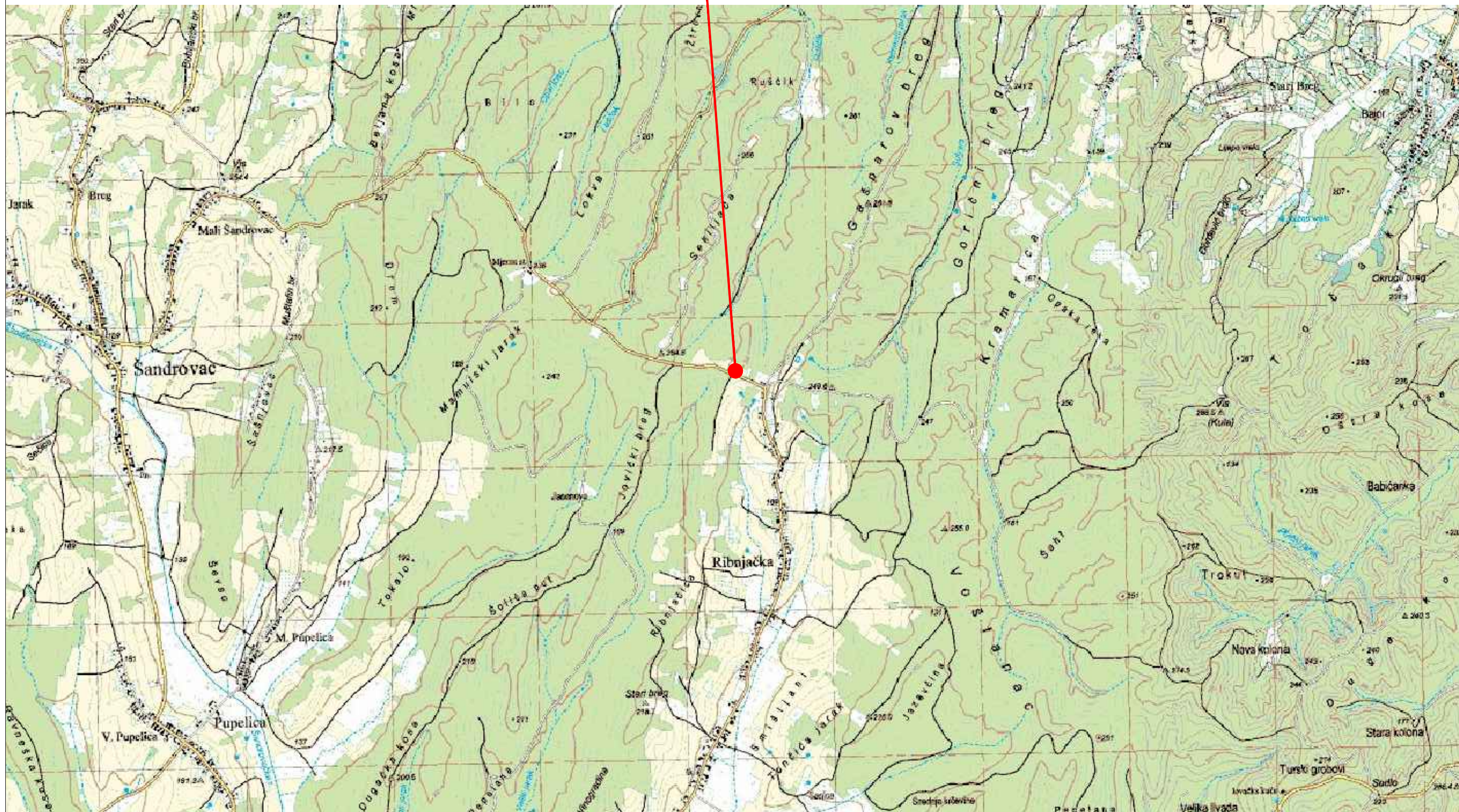

Izradio: ESAD BALIĆ, dipl.ing.el  
DINATRONIC d.o.o., Vrbovec

Koordinate : WGS 84 LAT 45° 54' 09.53"  
WGS 84 LON 17° 05' 05.89"

| VIPNET       |                      |                           | ZAKUPODAVAC |
|--------------|----------------------|---------------------------|-------------|
| ATNE         |                      | SD                        |             |
| Radio planer | Transmisijski planer | Interni nadzorni inženjer |             |
| Potpis       |                      |                           |             |
| Datum        |                      |                           |             |

ID 1582a KC RIBNJAČKA  
AQUISITION DRAWING R2  
02.10.2015. list 1/4

SITUACIJA NA GEODETSKOJ PODLOZI  
MJ 1:500  
k.č.br. 1967/9, k.o. Suha Katalena

B1/UB9/LB8;315°  
K 800 10669  
1xRRUS12B8; KRC 11871/2  
RRUS11B20;KRC 11891/2

MW2;φ0,9 m  
290°, h=36m

MW1;φ0,9 m  
210°, h=32m

A1/UA9, 180°  
K 800 10643 (m.t. 3°)  
1xRRUS12B8;KRC 11871/2  
LA8, 180°  
K 800 10643 (m.t. 3°)  
RRUS11B20; KRC 11891/2

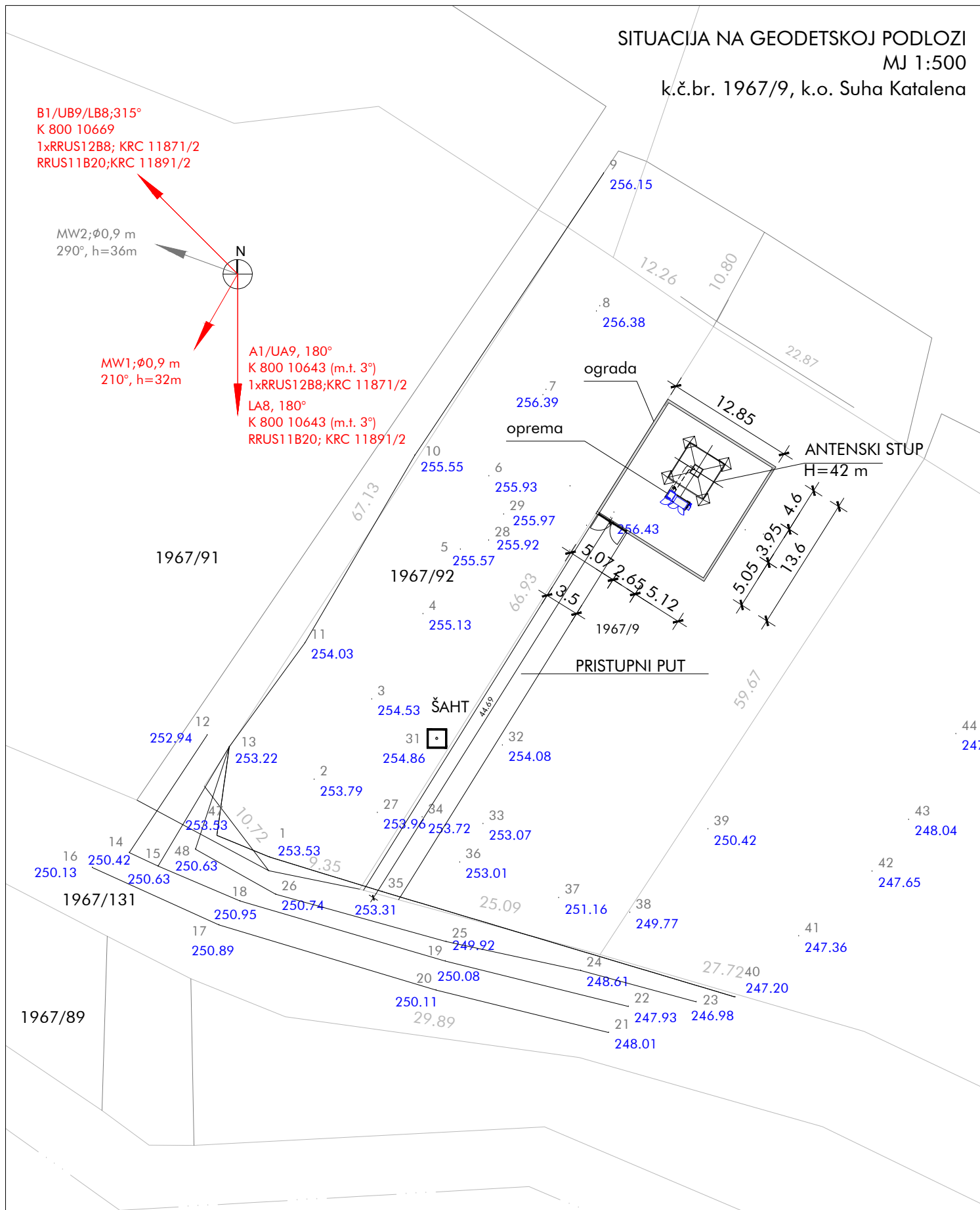

Izradio: ESAD BALIĆ, dipl.ing.el  
DINATRONIC d.o.o., Vrbovec

| VIPNET |              |                      | ZAKUPODAVAC               |
|--------|--------------|----------------------|---------------------------|
| ATNE   |              | SD                   |                           |
| Potpis | Radio planer | Transmisijski planer | Interni nadzorni inženjer |
| Datum  |              |                      |                           |

REPUBLIKA HRVATSKA  
DRŽAVNA GEODETSKA UPRAVA  
PODRUČNI URED ZA KATASTAR KOPRIVNICA  
ODJEL ZA KATASTAR NEKRETNINA ĐURĐEVAC

KLASA: 935-06/15-01/383  
UR. IBR: 541-15-03/4-15-2

KATASTARSKA OPĆINA: SUHA KATALENA

BRJ LISTA KAT. PLANA: 1, 2

Kat. čest. br:  
1967/9

Izdaje se u svrhu:  
za službene potrebe

Mjerilo = 1:2000  
IZVOD IZ DIGITALNOG KATASTARSKOG PLANA

SITUACIJA NA KOPIJI KATASTARSKOG PLANA  
MJ 1:200  
k.č.br. 1967/9, k.o. Suha Katalena

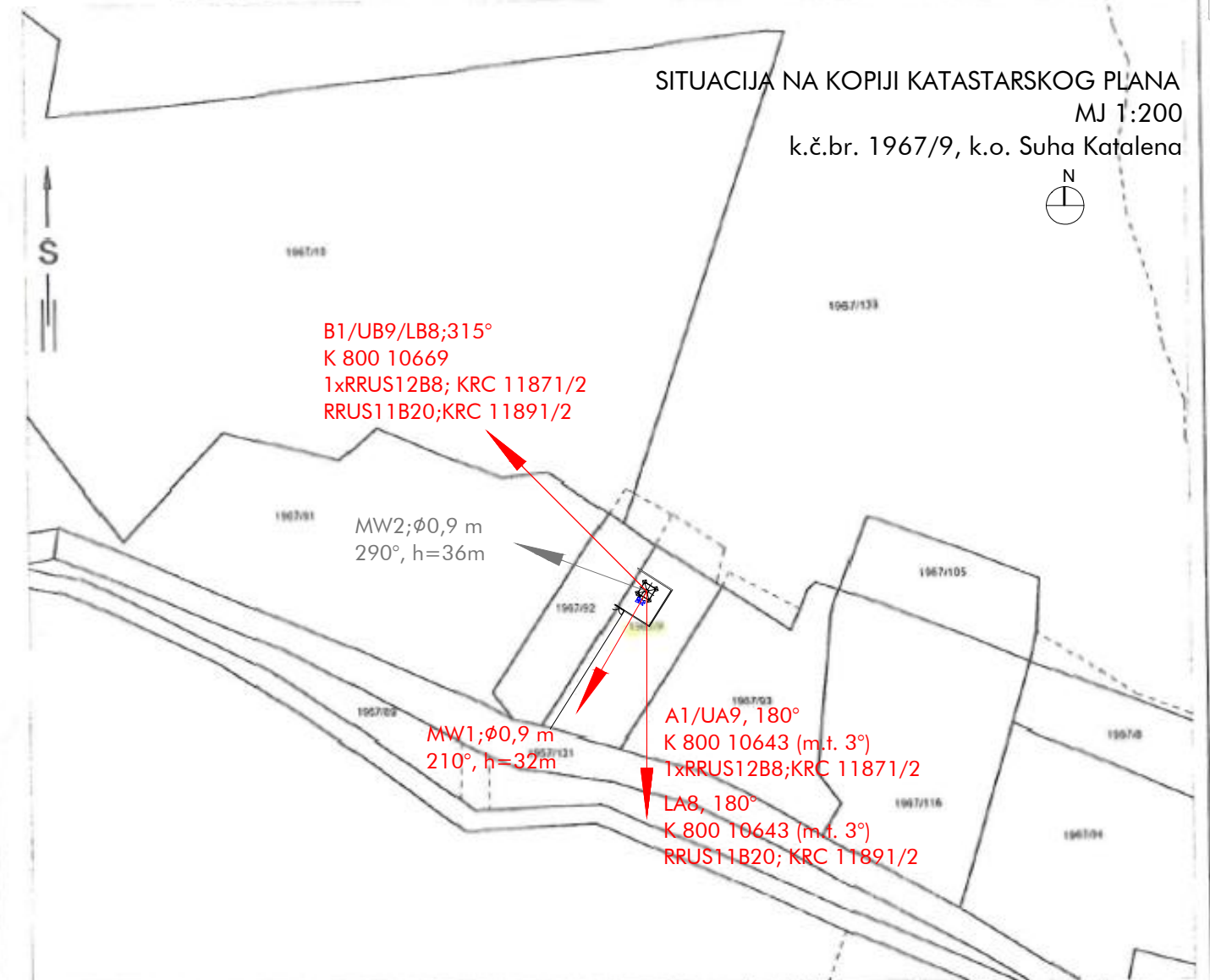

B1/UB9/LB8;315°  
K 800 10669  
1xRRUS12B8; KRC 11871/2  
RRUS11B20;KRC 11891/2

MW2;φ0,9 m  
290°, h=36m

MW1;φ0,9 m  
210°, h=32m

A1/UA9, 180°  
K 800 10643 (m.t. 3°)  
1xRRUS12B8;KRC 11871/2  
LA8, 180°  
K 800 10643 (m.t. 3°)  
RRUS11B20; KRC 11891/2

Ovaj DKP je izrađen na temelju originalnog katastarskog plana mjerila 1:2880 prema Specifikacijama za vektorizaciju katastarskih planova Državne geodetske uprave Klasa: 931-04/05-01/05 (Verzija 2.9.4.od 17.03.2010.) i Pravilnika o kartografskim znakovima (NN 104/2011).

Oznake za zgrade:  
100 zgrada općenito; 101 kuća; 102 stambena zg; 103 zgrada nješovite uporabe; 201 poslovna zg; 207 upravna zg; 318 javna zg; 401 garaža;  
402 nadstrešnica; 405 dvorišna zg; 406 pomoćna zg; 500 zgrada za privremeni boravak; 502 voćarska kuća; 503 vinogradarska kuća;  
601 gospodarska zg; 607 hala; 611 silos; 615 skladište.

Upravna pristojba u iznosu od 20,00 KN naplaćena je po Tar. br. 1 i 55. Zakona o upravnim pristojbama (N.N. 8/96, 131/97).

U Đurđevcu, 10.07.2015.

*[Signature]*

(Obrada i ispis)



ID 1582a KC RIBNJAČKA  
AQUISITION DRAWING R2  
02.10.2015. list 2/4

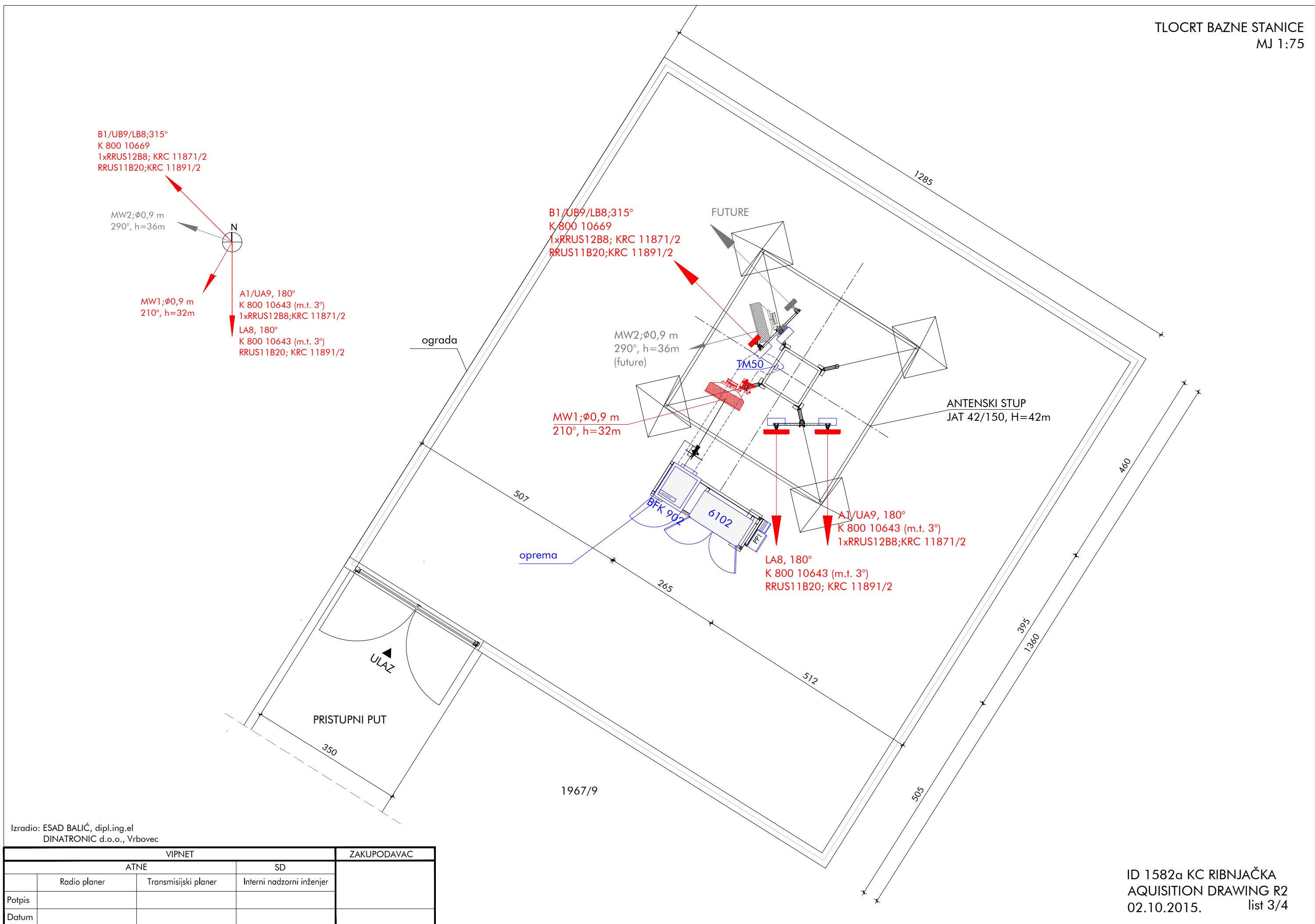

Izradio: ESAD BALIĆ, dipl.ing.el  
DINATRONIC d.o.o., Vrbovec

| VIPNET       |                      |                           | ZAKUPODAVAC |
|--------------|----------------------|---------------------------|-------------|
| ATNE         |                      | SD                        |             |
| Radio planer | Transmisijski planer | Interni nadzorni inženjer |             |
| Potpis       |                      |                           |             |
| Datum        |                      |                           |             |

| SCHEDULE - VIPnet |                |             |              |       |                           |            | NAPAJAČKI KABEL |              | RADIO OPREMA   |                       |
|-------------------|----------------|-------------|--------------|-------|---------------------------|------------|-----------------|--------------|--|-----------------------|
| ANTENE            |                |             |              |       | KABEL COAX/FTTA           |            |                 |              | RBS: 6601 (GSM)+ RBS 6601 (UMTS)<br>RBS 6601 (LTE)<br>NAP.: BFK (outdoor)<br>GSM/UMTS 900+LTE800 |                       |
| MARK              | TYPE           | AZYMUTH (°) | DOWNTILT (°) |       | ANT. CENT. HIGHT AGL. (m) | DUŽINA (m) | TIP/PRESJEK     | DUŽINA (m)   | TIP/PRESJEK  |                       |
|                   |                |             | MEH.         | ELEC. |                           |            |                 |              |  |                       |
| A1/UA9            | K 800 10643    | 180         | 3            | 0     | 40,90                     | 50,00      | TM50            | 50           | 2x10mm <sup>2</sup><br>TFL 492325/0  | RRUS12B8;KRC 11871/2  |
| LA8               | K 800 10643    | 180         | 3            | 0     | 40,90                     | 50,00      |                 | 50           | 2x6mm <sup>2</sup><br>TFL 492324/0   | RRUS11B20;KRC 11891/2 |
| B1/UB9            | K 800 10669    | 315         | 0            | 2     | 40,70                     | 50,00      |                 | 50           | 2x10mm <sup>2</sup><br>TFL 492325/0  | RRUS12B8;KRC 11871/2  |
| LB8               |                | 315         | 0            | 2     | 40,70                     | 50,00      |                 | 50           | 2x6mm <sup>2</sup><br>TFL 492324/0   | RRUS11B20;KRC 11891/2 |
| MW ANTENA         |                |             |              |       |                           |            | B STRANA        |              |  |                       |
| MW1               | MLO,9 (Ø0,9 m) | 210         |              |       | 32,00                     | 40         | 1131            | Po izgradnji |  |                       |
| MW2               | MLO,9 (Ø0,9 m) | 290         |              |       | 36,00                     | 44         |                 | Budućnost    |  |                       |

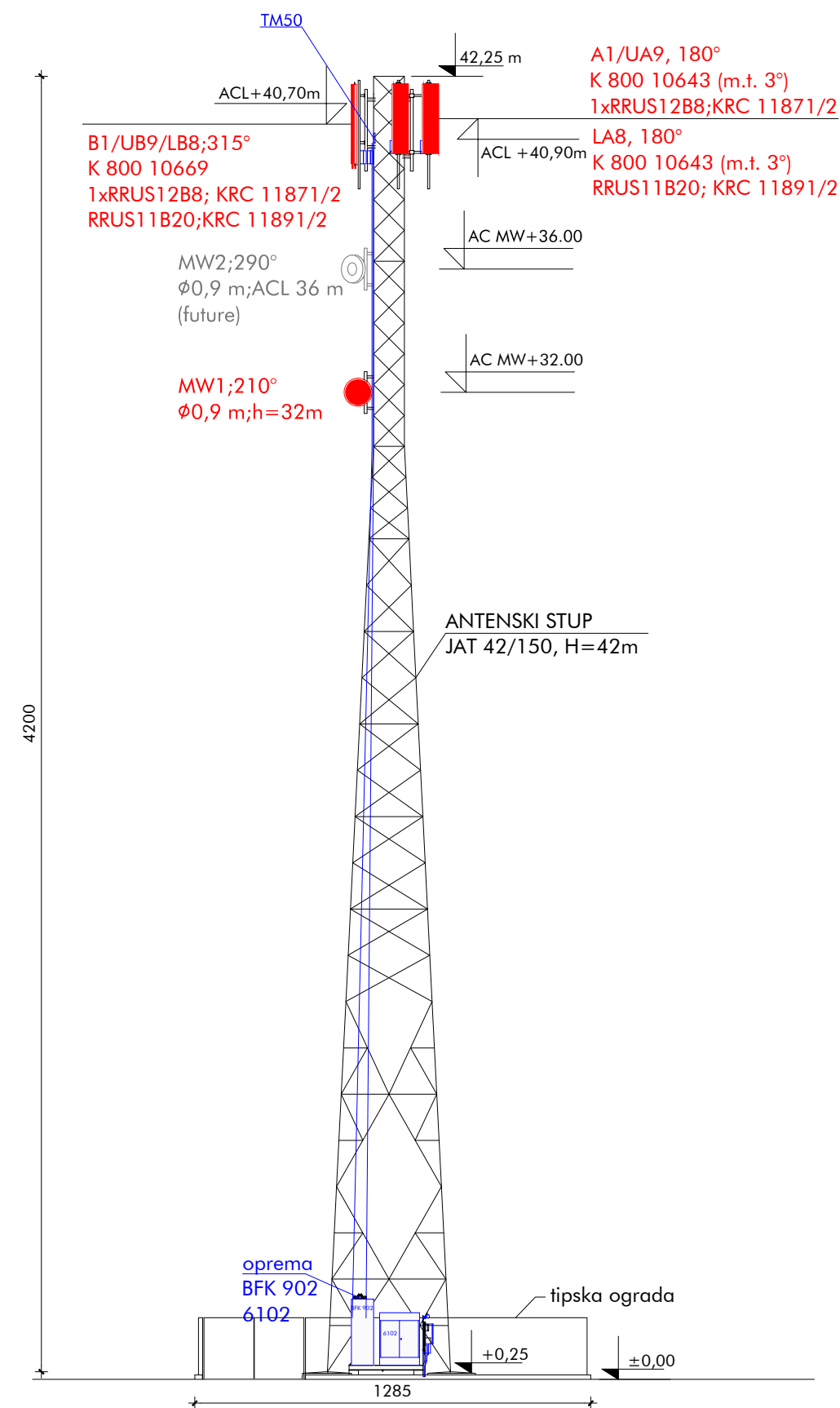

Izradio: ESAD BALIĆ, dipl.ing.el  
DINATRONIC d.o.o., Vrbovec

| VIPNET       |                      |                           | ZAKUPODAVAC |
|--------------|----------------------|---------------------------|-------------|
| ATNE         |                      | SD                        |             |
| Radio planer | Transmisijski planer | Interni nadzorni inženjer |             |
| Potpis       |                      |                           |             |
| Datum        |                      |                           |             |